

# Release Note: 2016.05 „Customer“

## Inhalt

ALLGEMEIN .....	2
I. Deaktivierung TLS 1.0 .....	2
II. Zertifizierung AMADEUS Webservices .....	3
III. Versand einer Übersicht der stornierten Reisemittel .....	4
IV. Vererbung Mandant in der Firmenstruktur.....	5
V. Prüfung Firmenzuordnung bei Nutzerrechtevergabe .....	6
VI. Auswahl Benutzername für onesto2go .....	7
VII. Erweiterung bei Reisepasseingabe.....	8
FLUG .....	9
I. Darstellung Tarifinformationen in Flugergebnisliste.....	9
BAHN .....	10
I. Neuer Bahnanbieter zur Buchung über Amadeus.....	10
II. Neuer Bahnanbieter zu Absprung auf Portalseite des Anbieters.....	11
III. NVS Zugdetails .....	12
MIETWAGEN .....	13
I. Anzeige Sitzplätze und Freikilometer bei Mietwagen .....	13
II. Übersetzung der Mietwagenstationsnamen.....	15
III. Adressvorschläge bei Mietwagen- und Door2Door-Suche .....	17
IV. Auswahl Uhrzeit bei Mietwagen .....	18
HOTEL .....	19
I. Anpassung Sortierung nach Preis bei Hotel .....	19

# Release Note: 2016.05 „Customer“

## ALLGEMEIN

### I. Deaktivierung TLS 1.0

Funktionsbereich	Sicherheit
Neue Funktion	TLS 1.1 sowie TLS 1.2

Wir möchten Sie nochmals über die Abschaltung von TLS 1.0 zum Release 2016.05 informieren und Sie bitten, die folgenden Informationen mit ihrer IT-Abteilung zu teilen.

Das PCI Security Standards Council hat Version 3.1 der PCI DSS Anforderung bekannt gegeben. Diese muss durch die onesto GmbH erfüllt werden, um weiter PCI-zertifiziert zu bleiben.

Um die neuen Sicherheitsanforderungen zu erfüllen, ist es notwendig, die Unterstützung des Verschlüsselungsprotokolls TLS 1.0 zu beenden. Erlaubte Protokolle sind TLS 1.1 und TLS 1.2, die weiterhin vollständig von unseren Systemen für ein- und ausgehende Verbindungen unterstützt werden.

Diese Veränderung betrifft alle Systeme, die mit dem onesto System verbunden sind. Dabei handelt es sich sowohl um Browser Zugriffe, Zugriffe per Mobiltelefon/Tablet (Browser/onesto2go), Zugriffe auf die Back-End-Systeme als auch z.B. Single-Sign-On Zugriffe (z.B. SAP, PHP, Java, ...). Nicht betroffen sind sftp-Verbindungen für den Dateitransfer.

Moderne Internet-Browser unterstützen TLS 1.2 bereits automatisch:

- Apple Safari ab Version 6
- Google Chrome ab Version 22
- Microsoft Internet Explorer ab Version 11
- Mozilla Firefox seit Version 27

Microsoft Internet Explorer Version 8-10 mit Windows 7 erfordert eine manuelle Aktivierung von TLS 1.2!

Wenn Sie Drittanbieter Software z.B. SAP, php oder java nutzen, um Zugang zum onesto System zu erhalten (z.B. für SSO), wenden Sie sich bitte an den jeweiligen Hersteller und leiten Sie diese Information weiter.

Alle anderen Browser oder Betriebssysteme werden nach dem Abschalten von TLS 1.0 das onesto System nicht mehr aufrufen können!

Weitere Informationen finden Sie hier:

[https://www.pcisecuritystandards.org/security\\_standards/documents.php](https://www.pcisecuritystandards.org/security_standards/documents.php)  
[https://www.pcisecuritystandards.org/documents/Migrating\\_from\\_SSL\\_Early\\_TLS\\_Information%20Supplement\\_v1.pdf](https://www.pcisecuritystandards.org/documents/Migrating_from_SSL_Early_TLS_Information%20Supplement_v1.pdf)

Bei Fragen wenden Sie sich bitte an Ihren onesto Ansprechpartner.

**Bitte klären Sie das Thema zeitnah mit Ihrem IT-Administrator ab!  
Die Abschaltung von TLS 1.0 erfolgt zum Release 2016.05.**

# Release Note: 2016.05 „Customer“

## II. Zertifizierung AMADEUS Webservices

---

Funktionsbereich	Allgemein
Neue Funktion	Zertifizierung AMADEUS Webservices

---

onesto hat erfolgreich die Zertifizierung für die neue Schnittstelle "Amadeus Webservice" erhalten.

Mit dem kommenden Release 2016.05 werden wir diese Funktion allen Kunden zur Verfügung stellen.

Nach aktueller Planung werden wir die API nach einer Übergangszeit, in der Ihnen beide Schnittstellen zur Verfügung stehen, zum Release 2016.08 deaktivieren. Wir bitten Sie daher, uns baldmöglichst Ihre Zugangsdaten für die Amadeus Webservice-Schnittstelle zur Verfügung zu stellen, damit wir die Umstellung vornehmen können.

Für Rückfragen oder weitere Informationen wenden Sie sich bitte an Ihren onesto Account Manager.

---

---

Die Einstellung erfolgt durch Ihren onesto Ansprechpartner.

„ID – 4488“

# Release Note: 2016.05 „Customer“

## III. Versand einer Übersicht der stornierten Reisemittel

Funktionsbereich	Allgemein
Neue Funktion	Versand einer Übersicht der stornierten Reisemittel

Der Reiseplanversand per E-Mail kann nun durch eine Übersicht über alle stornierten Reisemittel eines Vorganges ergänzt werden.

Der E-Mailempfänger erhält dann neben dem bekannten onesto Reiseplan eine Übersicht mit allen stornierten Reisemitteln des Vorgangs in einem separaten PDF-Dokument.

Wenn diese Funktionalität aktiviert ist, kann der Nutzer in seinem Profil selbst entscheiden, ob er die Stornoübersicht erhalten möchte oder nicht.

Reisenderprofil Builder, Tomtom

Language: Deutsch

**Kontierungsdaten**

Stammkostenstelle: [ ] 1 bis 8-stellig

Personalkennziffer: [ ] 1 bis 6-stellig

**Kommunikation**

Telefon \*: +49 (8251) 899935 Format z. B. +49 (89) 12345

Telefax: +49 (8251) 8999635 Format z. B. +49 (89) 12345

Mobil: [ ] Format z. B. +49 (89) 12345

E-Mail \*: [ ]

E-Mail (alternativ): [ ]

Sprache für Versand: [ ]

Versand Stornoübersicht (PDF)

**Sekretariat**

Anrede: Herr

Vorname: Peter

Nachname: Gülze

Telefon: +49 (8251) 899935 Format z. B. +49 (89) 12345

Telefax: +49 (8251) 8999635 Format z. B. +49 (89) 12345

Zurück zur Übersicht | Drucken | Historie | TM Einstellungen | Speichern

Die Einstellung erfolgt in der neuen Administration wie folgt:

onesto Administration > Reisebüro > Reiseplan

### Übersicht stornierte Leistungen

Versand einer zusätzlichen Stornoübersicht per PDF bei Reiseplanversand. Der Reisende hat die Möglichkeit im Reisenderprofil die Funktion individuell zu aktivieren/deaktivieren.

default

Default Einstellung für den Versand.

default

„ID – 4638“

# Release Note: 2016.05 „Customer“

## IV. Vererbung Mandant in der Firmenstruktur

---

Funktionsbereich	Allgemein
Neue Funktion	Vererbung Mandant in Firmenstruktur

---

Das Feld „Mandant“ in der Firmenadministration ist nun ebenfalls vererbbar und steht damit auch Firmen, die auf tieferen Ebenen erstellt wurden, zur Verfügung. Bisher wurde diese Angabe nur für die Firmen verwendet, bei denen es explizit eingetragen war. Diese separate Angabe ist nun nicht mehr notwendig, da die Angabe aus der Oberfirma in die unteren Firmen übergeben wird.

[onesto Administration](#) > [Firmendaten](#) >

### **Basisdaten**

**onesto GmbH Aichach (onesto GmbH AIC)**

---

#### **Mandant**

Einstellung für Firma TF\_Test (DB\_TST)

99

Einstellung für Firma onesto GmbH Aichach (onesto GmbH AIC)

99

---

---

Die Einstellung erfolgt automatisch auf allen Systemen und ist nicht administrativ einstellbar.

„ID – 4742“

# Release Note: 2016.05 „Customer“

## V. Prüfung Firmenzuordnung bei Nutzerrechtevergabe

---

Funktionsbereich	Benutzerprofile / Rechtevergabe
Neue Funktion	Prüfung Firmenzuordnung bei Nutzerrechtevergabe

---

Um zu verhindern, dass Administratoren Benutzerrechte ungewollt für zuviele Firmen vergeben, ist es nun verpflichtend eine Firma auszuwählen. Sollen die Rechte für alle möglichen Firmen vergeben werden, dann steht die Option „Alle Firmen“ zur Verfügung.

Recht/Gruppe hinzufügen

Administration > Profile > Benutzerprofile > Benutzerprofil verwalten > Benutzerrechte > Recht/Gruppe hinzufügen

Name: Tommy Builder  
E-Mail: release@onesto.de  
Firma: onesto GmbH (onesto GmbH)  
Gruppe: --- Bitte wählen ---  
Recht: Alle Reisenderprofile bearbeiten  
Firma\*: --- Bitte wählen ---

\* = Pflichtfeld

Zurück Speichern

Wenn keine Firma ausgewählt wird, dann wird dem Nutzer eine Fehlermeldung dargestellt.

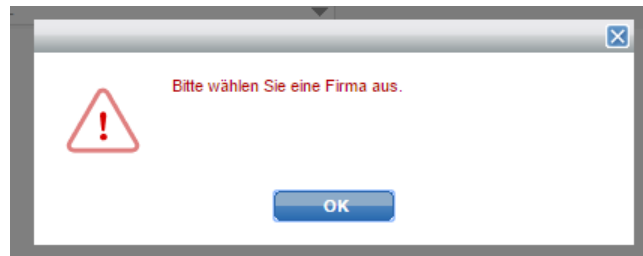

Die Einstellung erfolgt automatisch auf allen Systemen und ist nicht administrativ einstellbar.

„ID – 5265“

# Release Note: 2016.05 „Customer“

## VI. Auswahl Benutzername für onesto2go

---

Funktionsbereich	onesto2go
Neue Funktion	Auswahl Benutzername für onesto2go

---

onesto Nutzer, die einen anderen Benutzernamen als ihre E-Mailadresse verwenden, z.B. ihre Personalnummer oder Login per Single-Sign-On nutzen, können nun für die Anmeldung bei onesto2go die E-Mailadresse als Benutzername verwenden.

Die Anmeldung bei onesto erfolgt weiterhin über die bekannten Zugänge.

---

Die Einstellung erfolgt in der neuen Administration wie folgt:

onesto Administration > System > Profilverwaltung > Erstanmeldung / Registrierung / Anlage neuer Profile

Email Adresse als Benutzername für onesto2go verwenden

default

„ID – 5405“

# Release Note: 2016.05 „Customer“

## VII. Erweiterung bei Reisepasseingabe

---

Funktionsbereich	Allgemein
Neue Funktion	Ausstellungsland bei Reisepasseingabe

---

Die Reisepasseingabe wurde um die Eingabe des Ausstellungslandes erweitert.

Zusätzlich wurden neue Variablen geschaffen um die Reisepasdaten an die angeschlossenen Profil- und Reservierungssysteme zu übertragen.

PASSPORT\_ISSUECOUNTRY\_ISO2: Ausstellungsland im 2-Letter Format

PASSPORT\_ISSUECOUNTRY\_ISO3: Ausstellungsland im 2-Letter Format

PASSPORT: PNR Variable im Format:

SRDOCS YY HK1-P/DEU/012345678/DEU/30JUN73/M/14APR11/MUELLER/PAUL

---

---

Die Einstellung erfolgt automatisch auf allen Systemen und ist nicht administrativ einstellbar.

„ID – 4787“

# Release Note: 2016.05 „Customer“

## FLUG

### I. Darstellung Tarinformationen in Flugergebnisliste

Funktionsbereich      Flug

Neue Funktion      Darstellung Tarinformationen in Flugergebnisliste

Die Darstellung der Tarinformationen auf der Flugergebnisseite wurde optimiert. Es gibt nun zusätzlich die Möglichkeit, dass die Tarifbedingungen in Symbolform angezeigt werden.

Abflugort	Dauer	Preis
Hamburg - Frankfurt 06:00 - 07:10 16:00 - 17:05	01:10h 01:05h	
Hinflug Hamburg 06:00 Fr, 20.05.2016 Fuhlsbüttel, Terminal 2	Frankfurt 07:10 Fr, 20.05.2016 Rhein-Main, Terminal 1	
Rückflug Frankfurt 16:00 Fr, 20.05.2016 Rhein-Main, Terminal 1	Hamburg 17:05 Fr, 20.05.2016 Fuhlsbüttel, Terminal 2	

Below the flight details, there is a table of fare conditions:

Umbuchbar	Stornierbar	Tarif	Preis
65,00 €		CLASSIC	389,28 € (9 Plätze)
65,00 €	X	CLASSIC	
✓	120,00 €	ELEX	489,28 € (9 Plätze)
✓		ELEX	
✓	✓	CFLEX	onesto 490,28 € (9 Plätze)
✓	✓	CFLEX	

Die Bedingungen für Umbuchbarkeit, Stornierbarkeit, Tarif und Gepäck werden übersichtlich dargestellt und ermöglichen eine direkte Vergleichbarkeit der verfügbaren Tarife.

Die Einstellung erfolgt in der neuen Administration wie folgt:

onesto Administration > System > Reisemittel > Flug Einstellungen > Flugabfrage / Verfügbarkeit / Pricing > Ergebnisliste / Darstellung

**Tarinformationen nach Aufklappen in der Ergebnisliste in grafischer Form darstellen.**

default

„ID – 5250“

# Release Note: 2016.05 „Customer“

## BAHN

### I. Neuer Bahnanbieter zur Buchung über Amadeus

Funktionsbereich      Bahn

Neue Funktion      Buchung von italo treno über Amadeus oder Absprung auf Anbieter Seite

Der Bahnanbieter italo treno kann zur Auswahlliste administrativ ergänzt und somit den Buchern zur Buchung über Amadeus oder zum Absprung auf die Anbieter Seite angeboten werden.

Anbieter > Zug suchen > Suchergebnisse > Zugdetails > Bestätigung

Anbieter > Zug suchen > Suchergebnisse > Zugdetails > Bestätigung

Ihre Zugverbindungen: Bologna Central -> Milan Cadorna Railway Stn

Hinfahrt: Di, 14.06.2016 07:00 Rückfahrt: Mi, 15.06.2016 17:00

<input type="checkbox"/>	Zeit	Abfahrtsort	Dauer	Umst.	Preis	Sparpreis	
<input checked="" type="checkbox"/>	08:03 - 09:05 16:45 - 17:47	Bologna Central - Milan Rogoredo Milan Rogoredo - Bologna Central	01:02h 01:02h	0 0	154,64 € 2. Klasse	X	<input type="button" value="Auswählen"/>
<input checked="" type="checkbox"/>	08:03 - 09:05 16:45 - 19:47	Bologna Central - Milan Rogoredo Milan Rogoredo - Bologna Central	01:02h 01:02h	0 0	154,64 € 2. Klasse	X	<input type="button" value="Auswählen"/>
<input checked="" type="checkbox"/>	08:03 - 09:05 20:45 - 21:47	Bologna Central - Milan Rogoredo Milan Rogoredo - Bologna Central	01:02h 01:02h	0 0	154,64 € 2. Klasse	X	<input type="button" value="Auswählen"/>
<input checked="" type="checkbox"/>	10:03 - 11:03 16:45 - 17:47	Bologna Central - Milan Rogoredo Milan Rogoredo - Bologna Central	01:00h 01:02h	0 0	154,64 € 2. Klasse	X	<input type="button" value="Auswählen"/>
<input checked="" type="checkbox"/>	10:03 - 11:03 18:45 - 19:47	Bologna Central - Milan Rogoredo Milan Rogoredo - Bologna Central	01:00h 01:02h	0 0	154,64 € 2. Klasse	X	<input type="button" value="Auswählen"/>

Das Fulfillment der Buchung über Amadeus findet über Ihre Reisebüropartner statt! Es erfolgt bei Absprung auf dem Portal des Anbieters keine Daten- und keine Datenrückübermittlung.

Die Einstellung erfolgt in der neuen Administration wie folgt:

**onesto Administration > System > Reisemittel > Bahn Einstellungen > Anbieter > Externe Anbieter / Sonstige**

italotreno

bahn

thalys

izy

**Zur Aktivierung von italo treno zur Amadeus Buchung wenden Sie sich bitte an Ihren onesto Ansprechpartner.**

„ID – 5205“

# Release Note: 2016.05 „Customer“

## II. Neuer Bahnanbieter zu Absprung auf Portalseite des Anbieters

Funktionsbereich	Bahn
Neue Funktion	izy.com zur Bahnanbieter Auswahl hinzugefügt

Der Bahnanbieter izy.com kann zur Auswahlliste administrativ ergänzt und somit den Buchern zum Absprung auf das Anbieter Portal mit angeboten werden.

Anbieter > Zug suchen > Suchergebnisse > Zugdetails > Bestätigung ▶ [Nachrichten](#)

	Deutschland	<a href="#">▶ Weiter</a>
	Deutschland, Frankreich, Belgien, Niederlande, England	<a href="#">▶ Weiter</a>
	Paris, Brüssel	<a href="#">▶ Weiter</a>

An den genannten Anbieter findet keine Daten- und auch keine Datenrückübermittlung statt!

Die Einstellung erfolgt in der neuen Administration wie folgt:

**onesto Administration > System > Reisemittel > Bahn Einstellungen > Anbieter > Externe Anbieter / Sonstige**

„ID – 5297“

# Release Note: 2016.05 „Customer“

## III. NVS Zugdetails

---

Funktionsbereich	Zugdetails
Neue Funktion	Zugdetails im neuen Layout

---

Die Zugdetailseite wurde neu und übersichtlicher gestaltet. Zudem befindet sich in den Zugdetails nun die City mobil Funktion zum hinzubuchen eines City mobil Tickets für Fahrten im Nahverkehr.

[Anbieter](#) > [Zug suchen](#) > [Suchergebnisse](#) > **Zugdetails** > [Bestätigung](#) ▶ [Nachrichten](#)

Hinfahrt	Di, 24.05.2016	Dauer	03:06 h		
<b>07:44</b>	<b>Bremen Hbf</b>				2. Klasse
<b>10:50</b>	<b>Köln Hbf</b>				EuroCity EC 9
					<input type="button" value="▶ City mobil"/>
Rückfahrt	Di, 24.05.2016	Dauer	03:05 h		
<b>17:10</b>	<b>Köln Hbf</b>				2. Klasse
<b>20:15</b>	<b>Bremen Hbf</b>				EuroCity EC 8
					<input type="button" value="▶ City mobil"/>

Die Einstellung erfolgt automatisch auf allen Systemen und ist nicht administrativ einstellbar.

„ID – 4697“

# Release Note: 2016.05 „Customer“

## MIETWAGEN

### I. Anzeige Sitzplätze und Freikilometer bei Mietwagen

Funktionsbereich Mietwagen

Neue Funktion Anzeige Sitzplätze und Freikilometer bei Mietwagen

Im Mietwagenbuchungsprozess werden nun auch Informationen über die Anzahl der Sitzplätze und der in der Rate enthaltenen Freikilometer angezeigt.

Die Darstellung erfolgt sowohl während des Buchungsprozesses als auch auf dem Reiseplan.

# Release Note: 2016.05 „Customer“

Adresse  
Augsburger Str. 14  
86551 Aichach

Kontakt  
tel. 08888-12345  
fax. 08888-54321  
email support@support.com  
web www.onesto.de

## onesto-Reiseplan: TF1052231 (sdf)

Herr Builder, Tomtom  
Augsburger Str. 14  
86551 Aichach (Deutschland)

erstellt am: Do, 12.05.2016 08:38:07

Nachfolgend finden Sie die Details zu Ihrer gebuchten Reise. Bitte beachten Sie auch die Stornierungsbedingungen sowie eventuelle Bemerkungen zu den einzelnen Leistungen.

	Fr, 10.06.2016	08:00	Frankfurt a. M. Flughafen, Hugo-Eckener-Ring/ Mietwagenz. 60549 Frankfurt am Main (Deutschland)	Gesellschaft Sixt Kategorie Mini
			Telefon: +49-1806-666666 Telefax: +49-1806-2229300110	Öffnungszeiten: 05:00-23:59
	Fr, 10.06.2016	18:00	Frankfurt a. M. Flughafen, Hugo-Eckener-Ring/ Mietwagenz. 60549 Frankfurt am Main (Deutschland)	Gesellschaft Sixt Kategorie Mini
			Telefon: +49-1806-666666 Telefax: +49-1806-2229300110	Öffnungszeiten: 05:00-23:59

### Mietwagen - Onlinebuchung Fr, 10.06.2016 - Fr, 10.06.2016 (Frankfurt am Main | DE110 - Sixt)

<b>Fahrzeuggruppe</b>	ECMR
<b>Beispielfahrzeuge</b>	VW Polo Benziner
<b>Sitzplätze</b>	4
<b>Freikilometer</b>	unbegrenzt
<b>Ausstattung</b>	Klimaanlage: im Preis enthalten
<b>Zahlungsart</b>	CA (Abrechnung auf Firma)
<b>Hinweis</b>	Bei Rückgabe des Fahrzeugs muss der Tank mindestens ein Viertel voll sein.
<b>Reiserichtlinie</b>	Die Buchung entspricht den Vorgaben Ihrer Reiserichtlinie.
<b>gebucht am</b>	Do, 12.05.2016 08:37 von Builder, Tomtom Telefon +49 (8251) 899935
<b>Reservierungsnr.</b>	123456
<b>Preis</b>	54,57 €

Die Einstellung erfolgt automatisch auf allen Systemen und ist nicht administrativ einstellbar.

„ID – 3872“

# Release Note: 2016.05 „Customer“

## II. Übersetzung der Mietwagenstationsnamen

Funktionsbereich	Mietwagen
Neue Funktion	Übersetzung der Mietwagenstationsnamen

Die Mietwagen-Stationsnamen werden nun in der Sprache des onesto Nutzers angezeigt, wenn diese Information durch den Mietwagenanbieter zur Verfügung gestellt wird. Sollte keine Bezeichnung in der gewählten Sprache vorliegen, dann wird die Anzeige wie bisher in der Standardsprache vorgenommen.

Deutsch:

Englisch:

Französisch:

# Release Note: 2016.05 „Customer“

Die Einstellung erfolgt automatisch auf allen Systemen und ist nicht administrativ einstellbar.

„ID – 4818“

# Release Note: 2016.05 „Customer“

## III. Adressvorschläge bei Mietwagen- und Door2Door-Suche

Funktionsbereich Mietwagen

Neue Funktion Adressvorschläge bei Mietwagen- und Door2Door-Suche

Die Suche nach Ort im Mietwagen- und Door2Door-Bereich wurde erweitert. Im Suchfenster werden nun Adressen aus der Reise und dem Reisendenprofil als Vorschläge dargestellt. Der Nutzer kann aus diesen Adressen auswählen und die Daten automatisch in die Suchmaske übernehmen.

Ort	Name	Auswählen
Augsburger Str. 14 86551 Aichach Deutschland	TF_Test	Auswählen
Berliner Str. 31 60311 Frankfurt am Main Deutschland	Miramar	Auswählen
Frankfurt   FRA	Rhein-Main	Auswählen
Hamburg   HAM	Fuhlsbüttel	Auswählen

übernahmeort: Berliner Str. 31, 60311 Frankfurt am

übernahme am: Mo, 20.06.2016 | rückgabe am: Di, 21.06.2016

Die Einstellung erfolgt automatisch auf allen Systemen und ist nicht administrativ einstellbar.

„ID – 5182“

# Release Note: 2016.05 „Customer“

## IV. Auswahl Uhrzeit bei Mietwagen

---

Funktionsbereich	Mietwagen
Neue Funktion	Übernahme und Rückgabe Uhrzeit mit neuer Minutenauswahl

---

Die Minutenauswahl für Mietwagen ist analog Flug und Bahn von zehnminütiger auf fünfminütige Auswahl zur exakteren Koordination der Übernahme - und Rückgabezeiten angepasst worden.

Die Einstellung erfolgt automatisch auf allen Systemen und ist nicht administrativ einstellbar.

„ID – 5319“

# Release Note: 2016.05 „Customer“

## HOTEL

### I. Anpassung Sortierung nach Preis bei Hotel

Funktionsbereich Hotel

Neue Funktion Anpassung Sortierung nach Preis bei Hotel

Die Preissortierung in der Hotelergebnisliste wurde optimiert. Bei der Sortierung der Ergebnisliste nach Preis wird nun nur der angezeigte Preis als Sortierkriterium verwendet. Ggf. angezeigte Frühstückskosten oder kalkulatorische Frühstückspreise werden bei der Sortierung nicht mehr berücksichtigt.

Hotelname	Sterne	km	km	km	Preis
City Partner Hotel Conti Münster (Firmenrate)	7,6 / 10	0,7	0,1	20,0	75,00 €
City Partner Hotel Europa Münster (Firmenrate)	8 / 10	1,5	1,3	18,9	75,00 €
Akzent Hotel Wersetürmken Münster	8,5 / 10	7,4	7,2	14,8	78,00 €
Marco Polo Münster	7,7 / 10	0,8	0,2	19,9	79,00 €
Johanniter Gästehaus Münster	8,6 / 10	2,3	2,0	22,0	79,00 €

Die Einstellung erfolgt automatisch auf allen Systemen und ist nicht administrativ einstellbar.

„ID – 5263“